

VÝKAZ DOSAVIDNÍHO A NOVÉHO STAVU ÚDAJŮ KATASTRU NEMOVITOSTÍ

Dosavadní stav				Nový stav										
Označení pozemku parc. číslem	Výměra parcely		Druh pozemku Způsob využití	Označení pozemku parc. číslem	Výměra parcely		Druh pozemku Způsob využití	Typ stavby Způsob využití	Způsob určení výměr	Porovnání se stavem evidence právních vztahů				
	ha	m ²			ha	m ²				Číslo listu vlastnictví	Výměra dílu		Označení dílu	
										Číslo katastru nemovitostí	číslo poz. evidenci	ha	m ²	
1045/1	1	56	06	1045/1	1	45	43	vodní pl. zamokřená pl.	2	1045/1	10001	1	45	43
2610/1		29	60	1045/6		10	63	vodní pl. zamokřená pl.	2	1045/1	10001		10	63
				2610/1		26	46	vodní pl. tok přirozený	2	2610/1	10001		26	46
				2610/2		3	14	vodní pl. tok přirozený	2	2610/1	10001		3	14
	1	85	66		1	85	66							

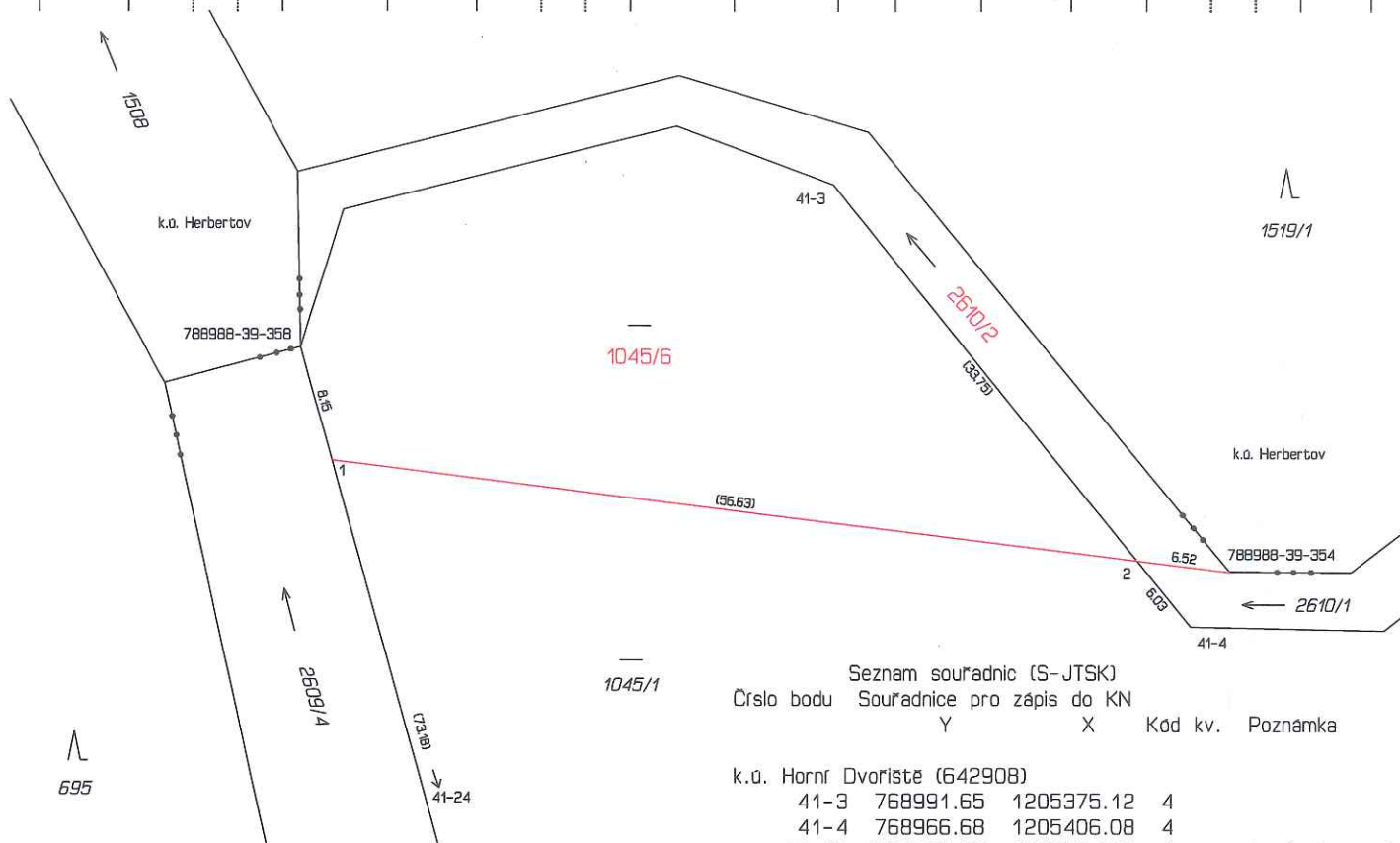

Seznam souřadnic (S-JTSK)
Číslo bodu Souřadnice pro zápis do KN

	Y	X	Kód kv.	Poznámka
k.ú. Horní Dvoriště (642908)				
41-3	768991.65	1205375.12	4	
41-4	768966.68	1205406.08	4	
41-24	769007.17	1205464.89	4	
1	769026.65	1205394.35	4	pův.plast.mezník
2	768970.46	1205401.39	4	
k.ú. Herbertov (788988)				
39-354	768964.00	1205402.20	4	
39-358	769028.82	1205386.48	4	

Lomové body hranic označeny dočasným způsobem dle §91 odst.6 vyhl. 357/2013Sb (terénní úpravy, kácení dřevin).

GEOMETRICKÝ PLÁN pro rozdělení pozemku	Geometrický plán ověřil úředně oprávněný zeměměřický inženýr:		Stejnopis ověřil úředně oprávněný zeměměřický inženýr:	
	Jméno, příjmení:	Ing. Pavel Koclíř	Jméno, příjmení:	Ing. Pavel Koclíř
	Číslo položky seznamu úředně oprávněných zeměměřických inženýrů:	1220/95	Číslo položky seznamu úředně oprávněných zeměměřických inženýrů:	1220/95
	Dne: 26. července 2022 Číslo: 431/2022		Dne: 4. 8. 2022 Číslo: 564/2022	
Naležitostmi a přesností odpovídá právním předpisům.		Tento stejnopis odpovídá geometrickému plánu v elektronické podobě uloženému v dokumentaci katastrálního úřadu.		
Katastrální úřad souhlasí s občlováním parcel.		Ověření stejnopisu geometrického plánu v listinné podobě.		
Vyhotovitel: Daniel Kudláček Srdliště 506 38232 Velesín tel: 720154557	Ing. Lenka Zárubová KÚ pro Jihočeský kraj KP Český Krumlov PGP 955/2022-302 2022.08.02 14:51:15 +02'00'			
Číslo plánu: 324-431/2022				
Okres: Český Krumlov				
Obec: Horní Dvoriště				
Kat. území: Horní Dvoriště				
Mapový list: DKM				
Dosavadním vlastníkům pozemků byla poskytnuta možnost seznámit se v terénu s průběhem navrhovaných nových hranic, které byly označeny předepsaným způsobem: dřevěnými kalíčky				